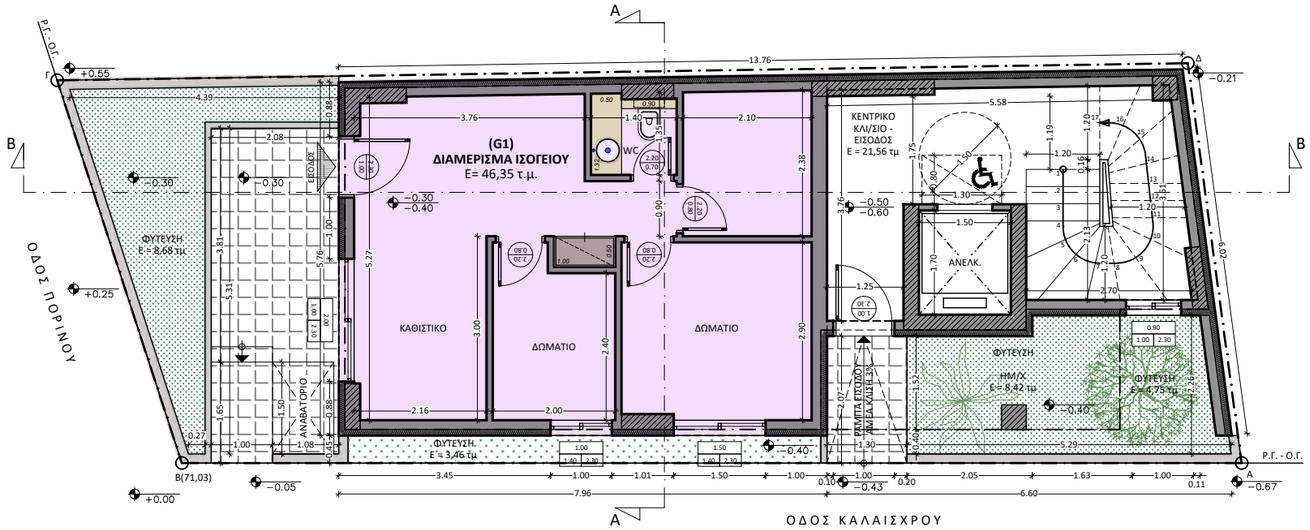
(G1)
ΔΙΑΜΕΡΙΣΜΑ ΙΣΟΓΕΙΟΥ
Ε= 46,35 τ.μ.
ΚΕΝΤΡΙΚΟ
ΚΛΙ/ΣΙΟ -
ΕΙΣΟΔΟΣ
Ε = 21,56 τμ
ΚΑΘΙΣΤΙΚΟ
ΔΩΜΑΤΙΟ
ΔΩΜΑΤΙΟ
ΑΝΕΛΚ.
ΦΥΤΕΥΣΗ
Ε = 8,68 τμ
ΦΥΤΕΥΣΗ
ΗΜ/Χ
Ε = 8,42 τμ
ΦΥΤΕΥΣΗ
Ε = 4,75 τμ
ΦΥΤΕΥΣΗ
Ε = 3,46 τμ
ΑΝΑΒΑΤΟΡΙΟ
ΕΙΣΟΔΟΣ
ΓΡΑΜΤΑ ΕΙΣΟΔΟΥ
ΑΜΕΑ ΛΑΣΤΙΧΟ
ΟΔΟΣ ΠΟΡΙΝΟΥ
ΟΔΟΣ ΚΑΛΑΙΣΧΡΟΥ
Ρ.Γ. - Ο.Γ.
Ρ.Γ. - Ο.Γ.
B(71,03)
+0.55
+0.25
+0.00
−0.05
−0.21
−0.67
−0.30
−0.40
−0.50
−0.60
−0.43
13.76
7.96
6.60